

汕头职业技术学院

SHANTOU POLYTECHNIC

.. ..

1. 账号注册.....

在系统首页右上角点击【登录】，在登录页面点击【没有账号？立即注册】，系统跳转至注册页面，选择个人注册或企业注册，填写基本信息，勾选《用户须知》，点击【立即注册】即可完成注册。

汕头职业技术学院建设教育平台

汕头职业技术学院
(成人教育部建设教育平台)

课程导航 首页 最新课程 培训通知 政策法规 消息通知

个人注册 企业注册

* 账号名称: 2~16个字符，且开头需为字母

* 手机号: 请输入手机号

* 验证码: 请输入验证码 [发送验证码](#)

* 密码: 请输入密码

* 确认密码: 请确认密码

我已阅读《注册须知》，并同意注册须知的要求

立即注册

在系统首页右上角点击【登录】，输入账号、密码、验证码进行进行登录。

提示 账号可以输入手机号或者账号名称或者身份证号码

登录后可在系统的右上角点击【账号中心】，在账号中心页面根据提示填写相应的信息，点击【保存】，完善个人信息。

提示：照片大小不超过 ，支持 、 、 格式。

在登录页面点击【找回密码】进入验证身份页面，输入手机号以及验证码，点击【确定】

汕头职业技术学院

(成人教育部建设教育平台)

课程导航

首页

最新课程

培训通知

政策法规

消息通知

为保障账户安全，需验证身份

发送验证码

确定

验证成功，输入密码，点击【提交】，找回密码完成。

汕头职业技术学院

(成人教育部建设教育平台)

课程导航

首页

最新课程

培训通知

政策法规

消息通知

找回密码

请输入您的手机号码

提交

在系统首页【最新课程】找到所需要报名的课程，点击【个人报名】按钮进入课程详情页面，点击【请选择岗位】后面的按钮选择你想要报考的课程。

汕头职业技术学院

(成人教育建设教育平台)

三 课程介绍

1. 课程名称: 计算机组成原理

2. 课程简介: 本课程主要介绍计算机系统的组成、指令系统、指令格式、指令的寻址方式、指令的流水线和总线系统。

填写订单信息,勾选《用户付费协议》,点击【提交订单】按钮弹出提示框,点击【确定】按钮进入银行转账信息页面,填写相关信息,点击【提交】按钮,完成提交订单。

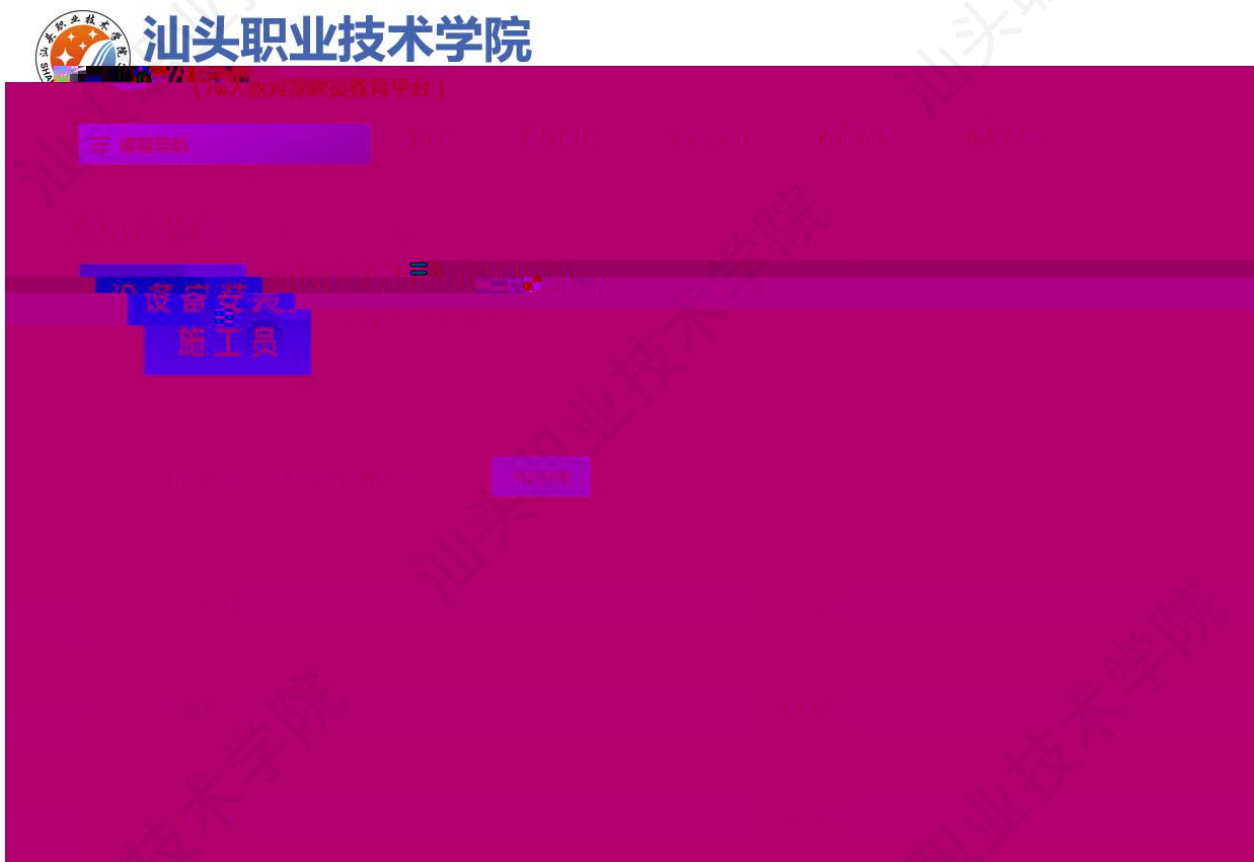

承诺书: [承诺书模板下载](#), 打印填写表格本人签名并加盖单位公章之后上传扫描件

所学专业

请输入所学专业

工作年限

请输入您的工作年限(整数)

年

报名套餐

请选择套餐

发票信息

* 发票类型 个人 公司

* 发票抬头

发票备注

支付方式

线下支付 (银行转账)

注意：已在其他培训机构报过该岗位的学员，请先联系原机构取消报名才可再次报名。请核对信息，提交后将不可更改，不支持转让，请确认后再提交订单。

表示您同意《用户付费协议》

请选择套餐

提交订单

银行转账

课程名称: 装饰装修质量员 (职业培训)

套餐名称: 基础班

报名人数: 1 人

订单价格 **¥: 950**

第一步: 请将费用转入以下银行账号

开户名称: [模糊]

银行账号: [模糊]

开户银行: [模糊]

第二步: 转账成功后请在下方填写银行转账 (电子回单) 信息

开户名称:

银行账号:

开户银行:

付款日期:

取消

提交

银行转账

按 **F11** 即可退出全屏模式

课程名称: 设备安装施工员 (职业培训)

套餐名称: 基础班

报名人数: 1人

订单价格 **¥: 950**

第一步: 请将费用转入以下银行账号

开户名称

银行账号

开户银行

第二步: 转账成功后请在下方填写银行

开户名称

银行账号

开户银行

付款日期 2021-02-24

提示

请确认已完成银行转账及填写的银行转账 (电子回单) 信息

无读

取消

确定

取消

提交

激活 Windows
转到设置以激活 Windows

欢迎您!

欢迎您 | 帮助中心 | 回到首页 | 退出

支付成功，请耐心等待审核 [返回首页](#)

在系统首页【最新课程】找到所需要报名的课程，点击【企业报名】按钮进入课程详情页面，点击【立即购买】按钮购买课程。

点击【下载 Excel 模板】和【下载承诺书模板】，按模板格式填写。

【

点击【Excel 文件上传】把填写好的文件上传，点击【图片文件上传】把打包好的文件上传。

第二步：根据要求填写表格并上传文件

只能上传.xlsx文件，且不超过1MB；建议使用下载的模板填写，建议人数不能超过100人。

只能上传压缩包文件.zip格式，且不超过100MB。请将图片按照我们的要求命名，否则找不到对应图片请在下方列表编辑上传。

[修改](#) [+ 新增](#)

序号	姓名	身份证号	手机号码	报名岗位	学历	工作单位
暂无数据						

填写企业信息,勾选《用户付费协议》,点击【提交订单】按钮弹出提示框,点击【确定】按钮进入银行转账信息页面,填写相关信息,点击【提交】按钮,完成提交订单

- Account Name: 账户名称 WQ_123
- Company Name: 单位名称 请输入单位名称
- Social Credit Code: 社会信用代码 请输入统一社会信用代码
- Contact Email: 联系邮箱 请输入联系邮箱
- Bound Mobile: 已绑定手机 137****0680 修改
- Password: 密码 修改
- Upload Instructions: 上传以下信息,信息经后台审核通过后才可修改
- Company Social Credit Code: 企业统一社会信用代码:
 - 1. 统一社会信用代码照片大小不可以超过300kb, jpg格式。
 - 2. 请调整好照片方向再上传。
 - 3. 每次修改都需要重新审核,请慎重操作,当审核中的时候,不可修改。
- Upload Area: A dashed box containing the text '企业统一社会信用代码' and a '点击上传' (Click to Upload) button.
- Save Button: 保存

填写订单信息 请在24小时内完成支付，否则订单会被自动取消

企业(团体)报名
课程报名通道
为工职院专业技术人员职业培训【企业(团体)专用通道】

报名课程

课程教材

发票信息

公司 个人

单位名称

单位税号

支付方式

银行转账

注意：请核对信息，提交后不可更改，不支持转让，确认后请再提交订单

表示您同意《用户服务协议》

报名人数3* (套餐单价950)

¥2850

提交订单

填写订单信息

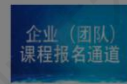

企业(团体)报名
蓝工现场专业人员职业培训【企业(团体)专用通道】

报名套餐 优选班¥1250

含基础培训费、教材费、考前冲刺培训，赠送1次补考机会

课程教材

发票信息

公司 个人

单位名称

单位税号

支付方式

银行转账

提示

下一步请先支付后填写银行转账(电子回单)信息再提交

确定

注意:请核对信息,提交后将不可更改,不支持转让,确认后后再提交订单

表示您同意《用户付费协议》

报名人数3 × (套餐单价1250)

¥3750

提交订单

银行转账

课程名称: 企业 (团体) 报名

套餐名称: 优选班

报名人数: 3 人

订单价格: ¥: 3750

第一步: 请将费用转入以下银行账户

开户名称: [模糊]
银行账号: [模糊]
开户银行: [模糊]

第二步: 转账成功后请在下方填写银行转账 (电子回单) 信息

开户名称: [输入框]
银行账号: [输入框]
开户银行: [输入框]
付款日期: [选择日期]

取消 提交

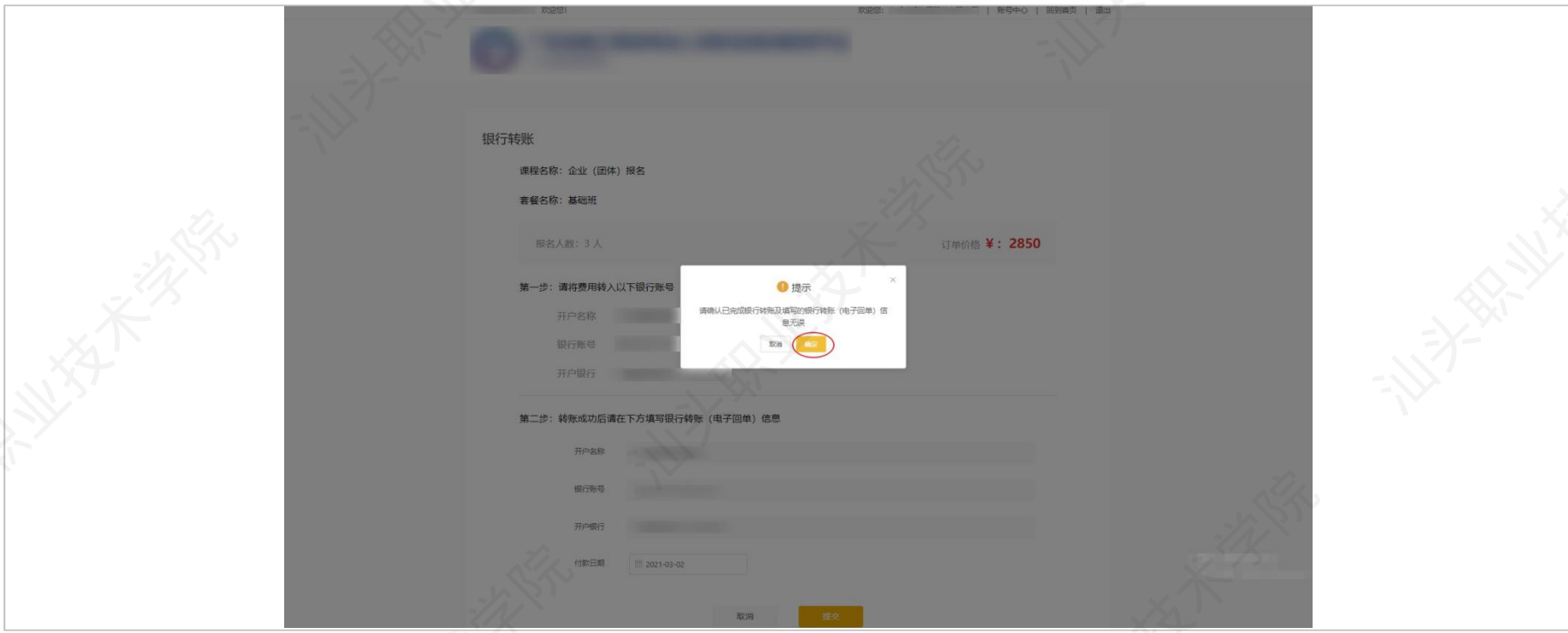

欢迎您!

欢迎您 | [账号中心](#) | [回到首页](#) | [退出](#)

支付成功，请耐心等待审核 [回到首页](#)

欢迎您!

欢迎您: [头像] | 账号中心 | 回到首页 | 退出

首页 / 账号中心

购买课程

个人信息

我的课程

我的订单

土建
质量员

土建质量员 (职业培训)

已学: 0 课时 总课时: 48 课时 套餐名称: 优选班

学习至: 工程建设相关法律法规(知识1)

培训方式: 线上

继续学习

测试预约

< 1 > 前往 1 页

广东省住房和城乡建设领域施工现场专业人员职业培训课程

1.从业资格的有关规定

《建筑业企业资质管理规定》

第三条

- 企业应当按照其拥有的**资产、主要人员、技术装备**等条件申请建筑业企业资质，取得建筑业企业资质证书后，在许可范围内从事建筑施工活动。

请在有摄像头的电脑上允许浏览器中的隐私设置使用摄像头，建议使用E10以上及最新版谷歌、QQ、火狐等浏览器观看网络课程。

确定

课程名称: 土建质量员 (职业培训)
课程简介: 施工现场专业人员职业培训

通用知识与基础知识

- 未学习 工程建设相关法律法规知识1 (46:33)
- 未学习 工程建设相关法律法规知识2 (46:56)
- 未学习 工程材料的基本知识1 (47:12)
- 未学习 工程材料的基本知识2 (47:18)
- 未学习 施工识读与绘制1 (46:38)
- 未学习 施工识读与绘制2 (46:6)
- 未学习 建筑施工技术1 (50:37)
- 未学习 建筑施工技术2 (46:28)
- 未学习 建筑施工技术3 (45:1)
- 未学习 建筑施工技术4 (45:0)
- 未学习 工程项目管理的基本知识1 (45:44)

测试(现场机考)预约中心

请选择地点

请选择日期

2021年2月

一	二	三	四	五	六	日
02	03	04	05	06	07	08
09	10	11	12	13	14	15
16	17	18	19	20	21	22
23	24	25	26	27	28	29

请选择时间段

09:00-11:00
可预约: 21 剩余座位: 14

测试(现场机考)地点和时间

考前冲刺培训地点和时间

取消 预约

欢迎您!

欢迎您:  | [账号中心](#) | [回到首页](#) | [退出](#)

[首页](#) / [账号中心](#)

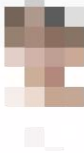

个人信息

[我的课程](#)

[我的订单](#)

购买课程

土建质量员 (职业培训)

已学: 47 课时 总课时: 48 课时 套餐名称: 优选班

学习至: 识读建筑结构施工图2

培训方式: 线上

考培时间: 2021-02-26 08:00:00-10:00:00

测试时间: 2021-02-27 09:00:00-11:00:00

测试地点:

[继续学习](#)

[取消预约](#)