

广东省教育厅

广东省教育厅关于开展 2021 年度广东省高校 思想政治教育课题、中小学德育课题 申报工作的通知

各地级以上市教育局，各普通高校，省属中小学校：

为进一步提升我省学校德育科研水平，促进学校思想政治工作和德育工作高质量发展，现决定开展 2021 年度广东省高校思想政治教育课题、中小学德育课题申报工作。广东省高校思想政治教育课题、中小学德育课题实行计划单列、经费自筹、分类评审。现就课题申报有关事项通知如下。

一、高校思想政治教育课题申报

(一) 选题范围

聚焦新发展阶段高校思想政治教育的重点、难点问题，探索改进和加强高校思想政治教育、增强思想政治教育针对性和亲和力的思路、方法、途径等，重点研究高校思想政治理论课建设、宣传思想、学生思想政治教育、学生心理健康教育、辅导员队伍建设、学生社团建设等管理等领域。鼓励申报能够涉及或反映高校思想政治教育新趋势新水平，具有原创性、开拓性，立足广东，

体现学校特色，突出实践性的课题。鼓励整合全省或区域高校和社会资源开展课题研究。

（二）申报对象

1. 高校思想政治教育工作部、专职思政课教师、专职辅导员、专职心理健康教育教师及上述工作领域分管校领导申报。各高校可结合实际确定是否推荐其他思想政治教育、德育、心理健康教育相关人员申报的课题。

2. 每个申报人限报一个项目，且不能参与多工两项课题申报；课题组成员最多只能同时参加两个项目的申报。

3. 凡未完成省教育科学规划课题（德育专项）和省高校思想政治教育课题的负责人不得申报；在2019、2020、2021年被撤销的省教育科学规划项目（德育专项）、省高校思想政治教育课题的负责人不得申报。

4. 同一申请人不可同时立项2021年度教育科学规划课题（德育专项）、2021年度高校思想政治教育课题。

（三）结项要求

课题研究周期2年。课题结项成果应有任，在相关刊物上发表学术论文1篇，或出版学术专著1部。

（四）申报要求

高校思想政治教育课题以学校为单位申报，每校申报不超过5项。省委教育工委、省教育厅在高校设立的思想政治教育、德育、心理健康教育相关机构（业务指导单位为省委教育工委、省

教育厅思想政治工作与宣传处)工作人员申报的课题,可有1项不占学校申报名额。

(五) 申报程序

1. 纸质申报。各高校科研管理部门要认真做好组织申报工作,汇总本校申报材料,于2022年2月28日前将《广东省高校思想政治教育课题/广东省中小学德育课题申报书》(附件1,加盖公章,一个课题一份申报书,一式一份)报送省教育厅思想政治工作与宣传处。

2. 网上申报。高校思想政治教育课题须同时在广东省学校德育科研管理信息系统中申报,请各学校参照系统操作指南(附件3)进行网上申报。上传申报材料须在2022年2月28日前完成,逾期不予受理。请按照一份申报书一次申报进行操作。广东省学校德育科研管理信息管理员:陈杰聪,联系电话:13392601536。

二、中小学德育课题申报

(一) 选题范围

聚焦当前中小学德育工作难点问题,积极探索德育理念、目标、内容、载体、途径等创新,重点研究学校思想政治理论课建设、劳动教育、心理健康教育 and 心理危机预防干预、班主任队伍建设、家庭教育指导等领域。题目自拟。

(二) 申报条件

1. 中小学德育课题主要面向中小学(中职学校)德育工作

者或教育行政部门德育工作管理者申报。

2. 每个申请人限报一个项目，且不能参与多于两项课题的申报；课题组成员最多只能同时参加两个项目的申报。

3. 凡未完成省教育科学规划课题（德育专项）和省中小学德育课题的负责人不得申报；在2019、2020、2021年被撤销的省教育科学规划项目（德育专项）、省中小学德育课题的负责人不得申报。

4. 同一申请人不可同时立项2021年度教育科学规划课题（德育专项）、2021年度中小学德育课题。

（三）结项要求

课题研究周期2年，课题结项成果应包括：在相关学术期刊发表学术论文1篇，或出版学术专著1部，

（四）申报程序

1. 各地中小学校。由各地级以上市教育局自行组织申报和评审，于2022年3月6日前将推荐立项课题的《广东省高校思想政治教育课题/广东省中小学德育课题申报书》（附件1，一个课题一份申报书，一式一份）、《中小学德育课题推荐立项汇总表》（附件2，同时发送word版至sxzz@gdedu.edu.cn）报送省教育厅思想政治工作与宣传处。广州、深圳市可推荐不超过12项，其他地市可推荐不超过10项。各市推荐课题中，中职学校、民办学校德育工作者须占有一定比例。

2. 省属中小学校。每所学校限报1项，于2022年2月28

日前将《广东省高校思想政治教育课题/广东省中小学德育课题申报书》（附件1，一式一份）报送至省教育厅思想政治工作与宣传处，同时发送电子版至 sxzz@gdedu.edu.cn。

联系人：周中桅、王超，联系电话：020-37627462、37627607，邮寄地址：广州市越秀区东风东路723号省教育厅思想政治工作与宣传处，邮编：510080。

- 附件：1. 广东省高校思想政治教育课题/广东省中小学德育课题申报书
2. 中小学德育课题推荐立项汇总表
3. 广东省学校德育科研管理信息系统操作指南



附件 1

广东省高校思想政治教育课题□

广东省中小学德育课题□

申 报 书

课 题 名 称: _____

课 题 负 责 人: _____

申 报 单 位: _____

申 报 日 期: _____

广东省教育厅 制

2021 年 12 月

我承诺对本人填写的各项内容的真实性负责，保证没有知识产权争议。如获准立项，我承诺以本表为有约束力的协议，遵守广东省教育厅的有关规定，按计划认真开展研究工作，取得预期研究成果。广东省教育厅有权使用本表所有数据和资料。

申请者（签章）：

年 月 日

填写说明

1. 本表用计算机打印填写。
2. 封面上根据申报的课题类型在“广东省高校思想政治教育课题”或“广东省中小学德育课题”的相应方框内打“√”。
3. 表中所有课题负责人均为课题负责人管理的主要实际负责人，只能填写一人。
4. 课题组主要成员不超过6人（个人单独申报的此栏可不填）。
5. 纸质申报书内容须与网上申报内容一致。
6. 网络填报无需上传相关佐证材料复印件。

一、基本信息

课题名称									
课题副标题名称 (可不填)									
负责人信息	姓名		性别		职务		职称		
	出生年月								
	最后学历				最后学位		研究专长		
	身份证号					电子邮箱			
	工作单位					通讯地址			
	联系电话					手机号码			
课题组成员	序号	姓名	性别	出生年月	职务	职称	学历	学位	课题分工
	1								
	2								
	3								
	4								
	5								
	6								

二、课题论证

- 1.研究意义：包括研究背景、研究现状、应用价值、学术价值等；
- 2.研究内容：本课题的总体框架、基本内容、重点难点、主要目标等；
- 3.思路方法：本课题研究的基本思路、具体研究方法、研究计划等；
- 4.创新之处：在学术思想、观点、研究方法、内容等方面的特色和创新；
- 5.研究基础：本课题负责人及课题组主要成员前期相关研究成果；
- 6.保障条件：完成本课题研究的时间保证、资料设备等科研条件。

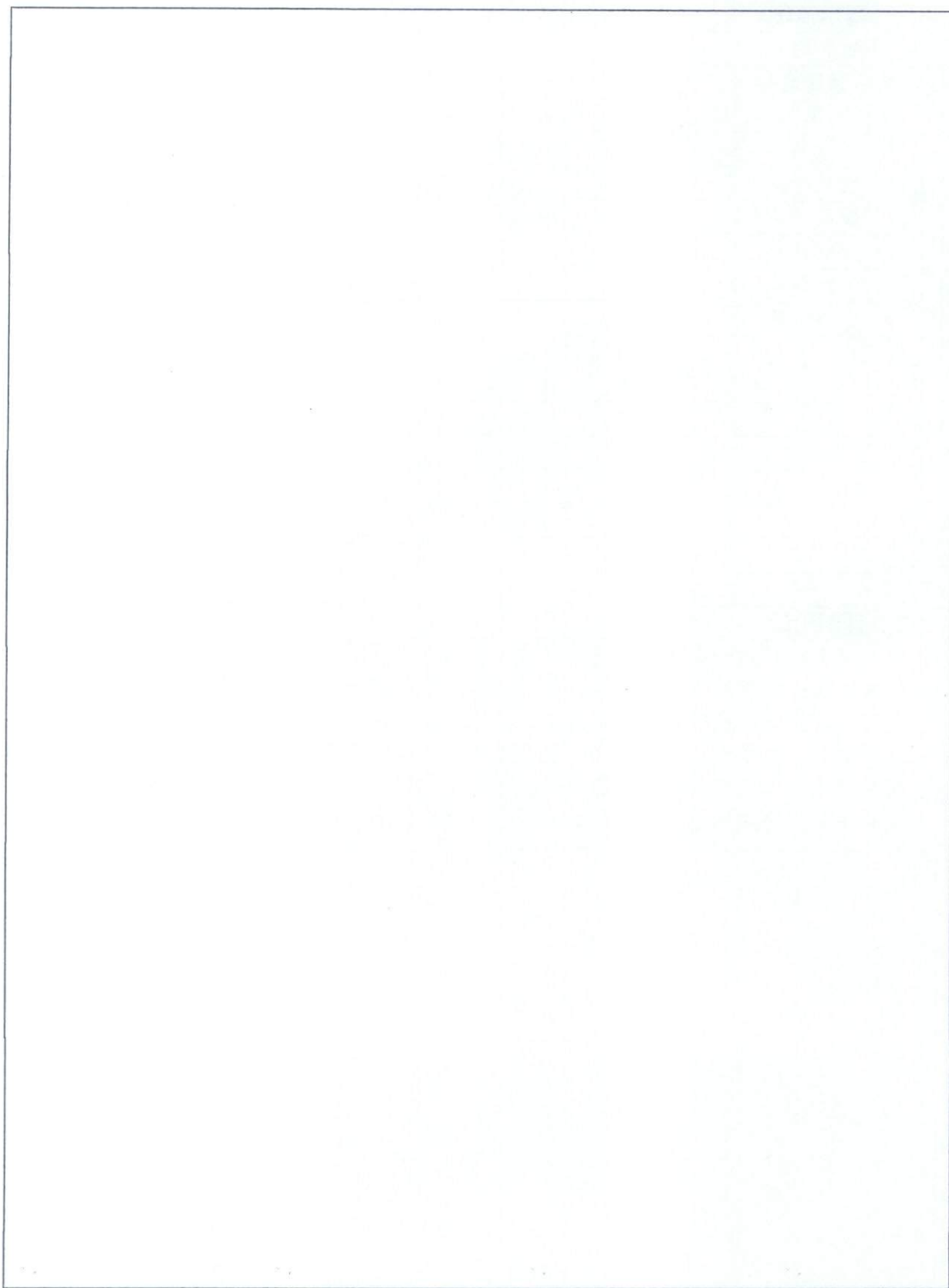

三、经费预算

序号	经费开支科目	金额(元)	序号	经费开支科目	金额(元)
1	资料费		6	专家咨询费	
2	数据采集费		7	成果印刷费	
3	调研差旅费		8	其他	
4	小型会议费				
5	计算机及辅助设备使用费		合计		

四、审核意见

1. 高校科研管理部门意见(中小学校意见),

单位盖章:
年 月 日

2. 高校意见(地级以上市教育局意见)

单位盖章:
年 月 日

3. 专家评审组意见

专家组组长(签字):
组员:

年 月 日

4. 广东省教育厅课题管理部门意见

单位盖章:
年 月 日

附件 3

广东省学校德育科研管理信息系统操作指南

广东省学校德育科研管理信息系统登陆网址：
<https://gddy.scnu.edu.cn>。

一、注册系统账号



二、填写注册信息

注册账号

账号(身份证号) *

真实姓名 *

单位类别 * 请选择

所属单位(全称) * 请选择

电子邮件 *

联系电话 * 手机号码

密码 * 请输入密码

密码确认 * 请重新输入密码

保存

Copyright © 2020 South China Normal University. All Rights Reserved. 华南师范大学 版权所有

(一) 单位类别选择

广东省学校德育科研管理信息系统

注册账号

账号(身份证号) *

真实姓名 *

单位类别 * 请选择

所属单位(全称) *

电子邮件 *

联系电话 *

密码 *

密码确认 *

保存

Copyright © 2020 South China Normal University. All Rights Reserved. 华南师范大学 版权所有

省属中小学选择“省属中小学”；地级市中小学选择“地级市教育局”；高校选择“本科院校”/“专科院校”

(二) 所在单位选择

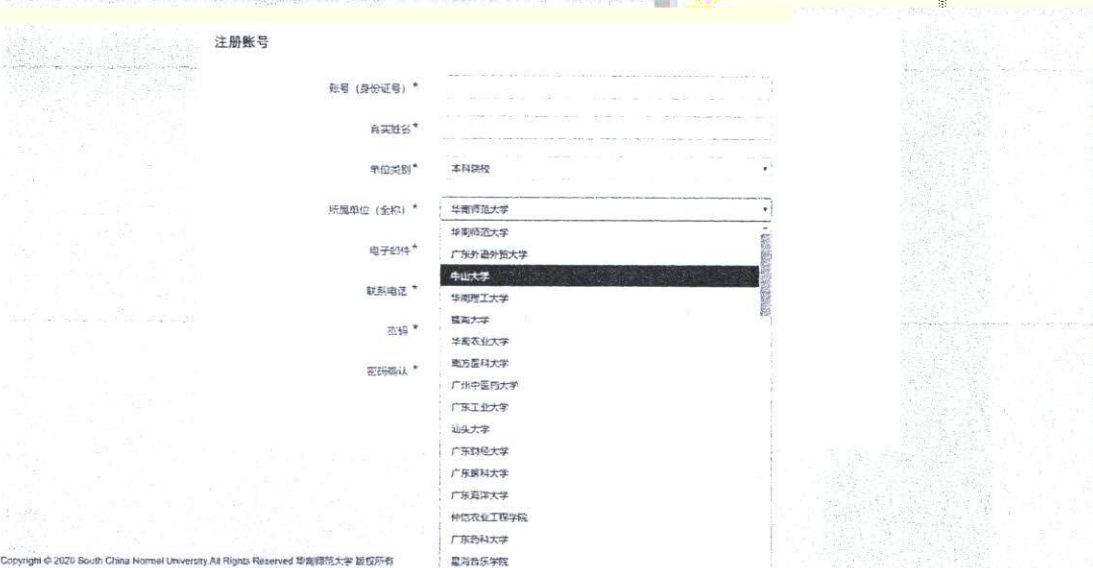
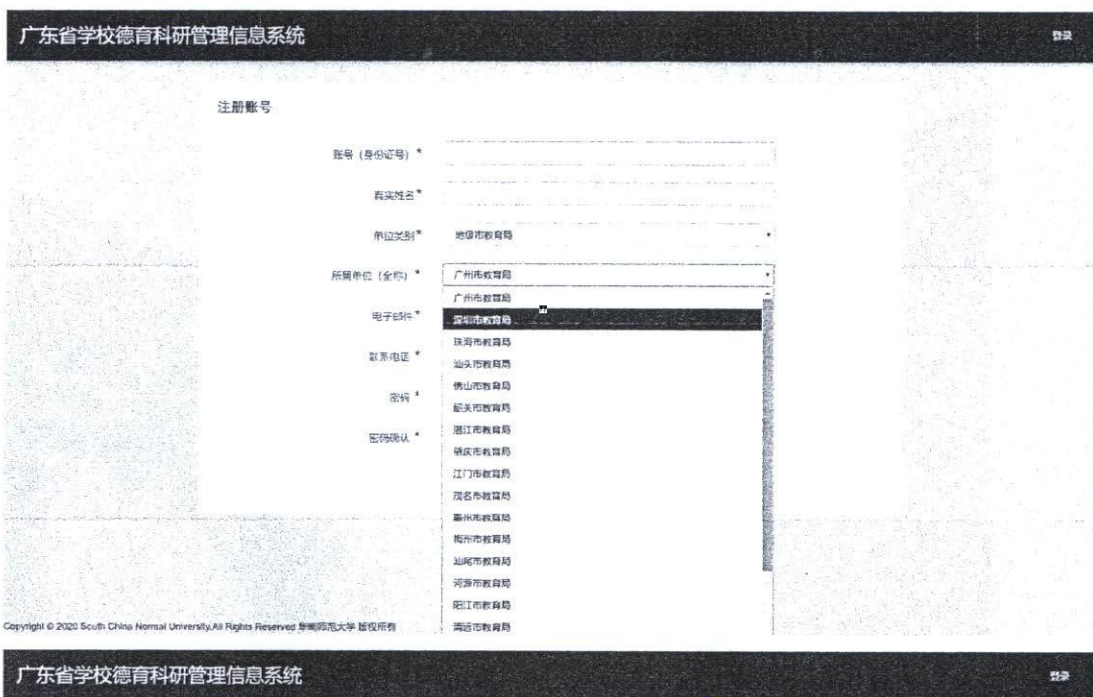

省属中小学选择“省属中小学”；地级市中小学选择所在的教育局名称；高校选择对应学校名称

三、登陆

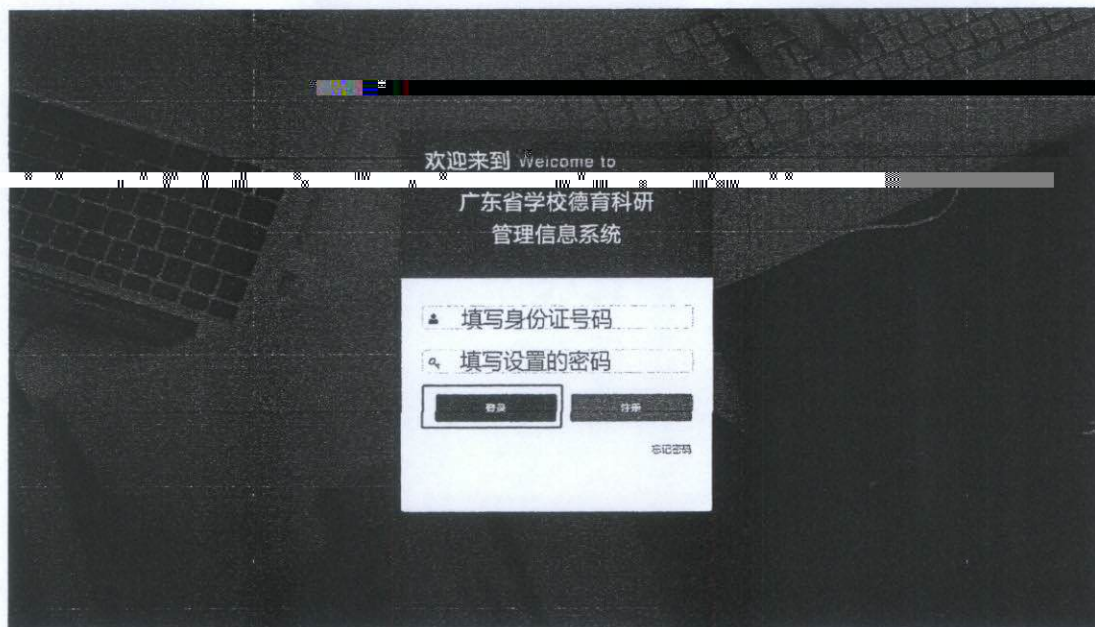

四、提交申报书

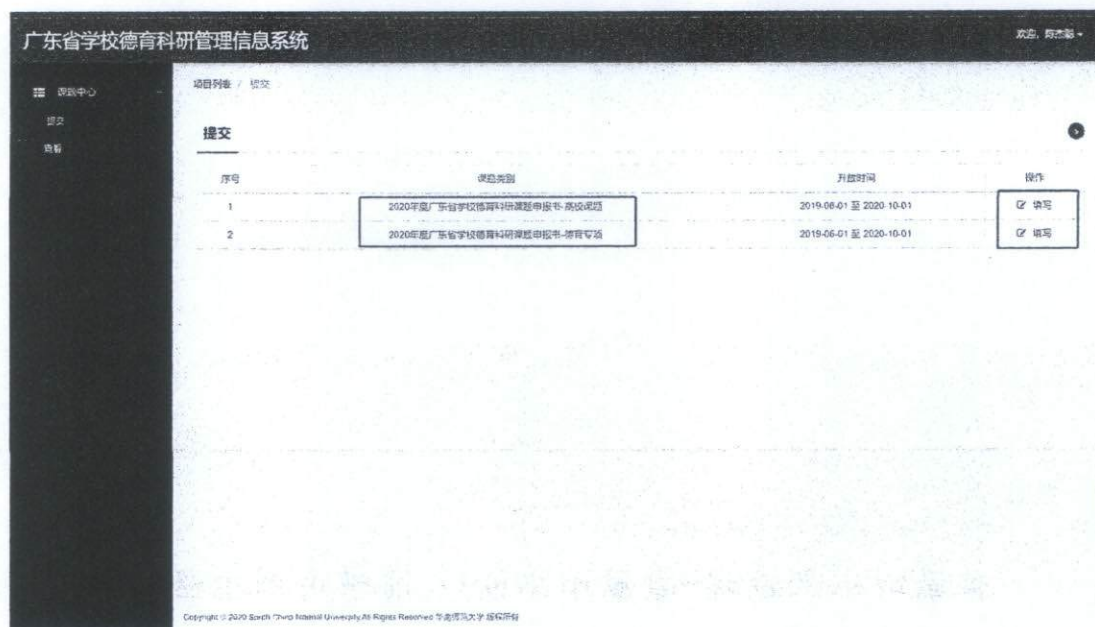

点击需要申报的课题类别进行填写

广东省学校德育科研管理信息系统

项目列表 特办项目 2020年度广东省学校德育科研课题申报书-高校课题

2020年度广东省学校德育科研课题申报书-高校课题

2020年度广东省学校德育科研课题申报书

一、数据表

课题类别 高校思想政治教育课题

课题名称 请专家不在此处填写。

课题申报书名称 (可不填)

项目负责人 所在单位及部门 申报日期 请选择日期

姓名 性别 请选择 民族

出生年月 职称 职称

最高学历 最高学位 研究专长

负责人信息

广东省学校德育科研管理信息系统

力、组织能力等方面填写填写意见。

推荐人姓名 专业技术职务

工作单位 研究专长

填写意见

最多输入500字

推荐人姓名 专业技术职务

工作单位 研究专长

填写意见

最多输入500字

保存 删除

Copyright © 2020 South China Normal University All Rights Reserved 华南师范大学 50220104

填写完成后点击“保存”

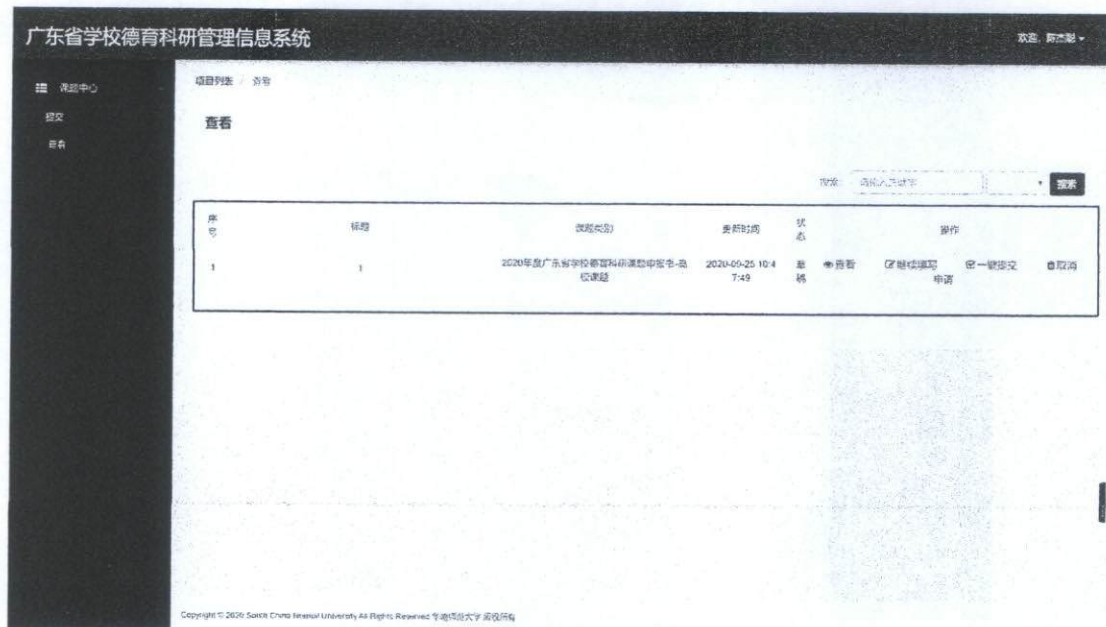

点击“查看”可查看已填写的申报书，未填写完成的，请点击“继续填写”继续填写申报书，确认申报书无误后，点击“一键提交”提交申报书

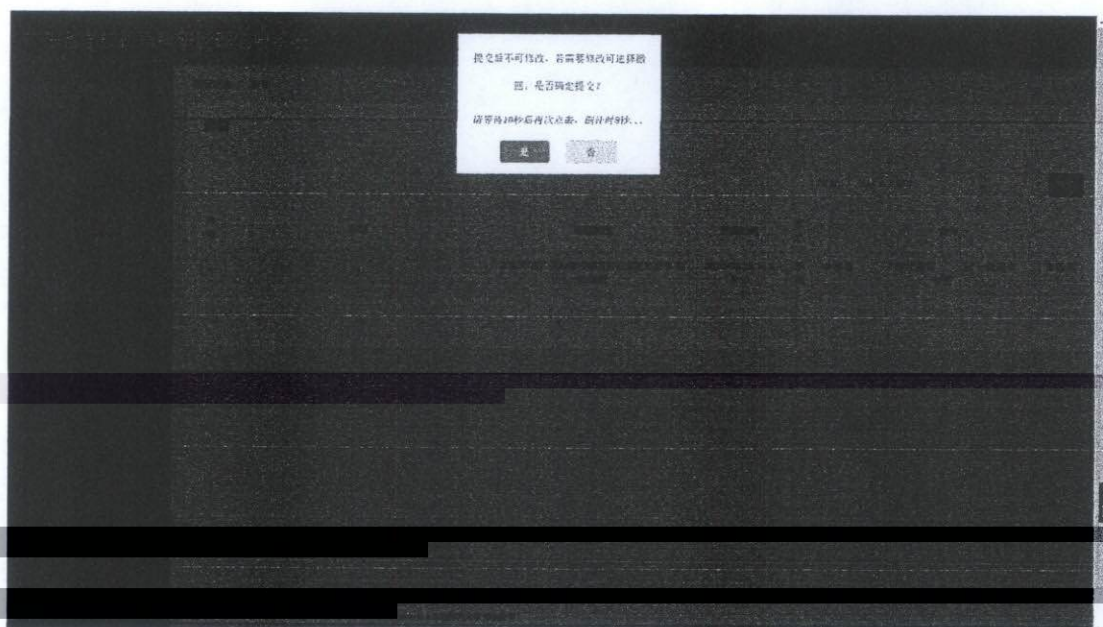

倒计时 10 秒后，再次点击“是”确认提交申报书

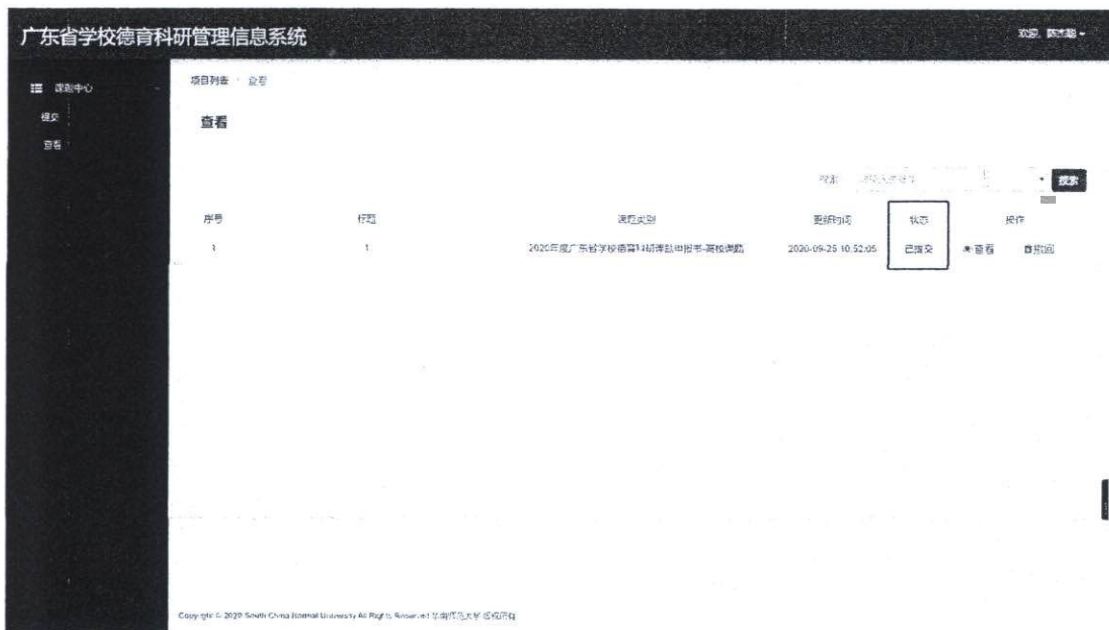

状态显示为“已提交”即申报书提交成功

公开方式：主动公开

校对人：周中桅